

# FILIPINAS

## MALAPASCUA



TRAVEL  
4 DIVING

2024

19 de enero

28 de enero





**Idiomas**  
Filipino e inglés



**Moneda**  
Peso filipino  
1 EUR = 54-58 PHP



**Diferencia horaria**  
+7h (inv) / +6h (ver)



**Prefijo telefónico**  
+63



# CONTENIDOS

**pg.3**

## EL DESTINO

Cómo es y dónde está Malapascua.

**pg.6**

## EL ALOJAMIENTO

Características del Resort

**pg.9**

## TIPS DE VIAJE

Consejos y datos prácticos

**pg.11**

## RESERVA DE PLAZAS

Reserva, pago y condiciones de cancelación.

**pg.5**

## EL BUCEO

Unas pinceladas de buceo.

**pg.8**

## PROGRAMA DEL VIAJE

Aviones, traslados, buceo, etc.

**pg.10**

## PRECIO

Precio del viaje y qué incluye y qué no.



# MALAPASCUA

**Filipinas** es un país insular situado en el Sudeste Asiático, sobre el Océano Pacífico. Está formado por más de **7000 islas** repartidas en tres grupos: la isla de Luzón, el grupo de las Bisayas y la isla de Mindanao.

En el grupo de las Bisayas centrales se encuentra la isla de **Cebú**. La isla de **Malapascua** está situada en la punta más septentrional de Cebú, separada de ésta por un estrecho poco profundo.

Como curiosidad, el nombre de Malapascua le fue dado por la tripulación de un barco español que quedó varado en esa isla el día de Navidad de 1520. Al no poder pasar la Navidad con sus familiares, llamaron a la isla "Mala Pascua".

Filipinas es un país rico en recursos naturales que se encuentra en una de las zonas con mayor biodiversidad del mundo. Por otra parte, el legado de los distintos periodos de su historia se refleja en la actual cultura del país, una combinación del sustrato indígena con elementos chinos que se mezclan con evidencias de un pasado de influencia occidental.

“ ¿Sabías que...

Filipinas es uno de los diez países con mayor diversidad biológica del mundo, con uno de los índices más altos de biodiversidad por unidad de superficie?





Además, Filipinas forma parte del **"triángulo de coral"**, el **sitio con más biodiversidad marina del mundo**: en él viven 76 % de las especies de coral conocidas, 6 de las 7 especies existentes de tortugas marinas y al menos 2228 especies de peces de arrecifes.

# EL BUCEO

¡**Malapascua** es una isla hecha para los buzos! Este pequeño paraíso del buceo ofrece un fondo marino de una impresionante diversidad de peces y corales, pero su principal activo proviene de la posibilidad de bucear con tiburones azotadores durante todo el año. Esta magnífica isla es uno de los pocos lugares donde se puede observar al tiburón azotador.

La isla de Malapascua posee una flora y fauna de gran riqueza y diversidad. De hecho, sus fondos marinos se cubren con una multitud de corales muy coloridos (blando y duro) y magníficas anémonas. Hablar de Malapascua es hablar de tiburones zorro, de caballitos de mar pigmeos, del pecio "Doña Marilyn", de los peces mandarines y de un largo etcétera.

**Monad Shoal** es, históricamente, uno de los mejores lugares del mundo para avistar el siempre esquivo tiburón zorro, aunque recientemente se están avistando en un arrecife cercano llamado **Kemod Shoal**. Verlos pasar por delante es simplemente un espectáculo que deja atónito a cualquier buceador. Otro lugar con inmersiones muy reseñables es la **Isla de Gato**, con sus variados bajos rocosos y cuevas submarinas donde es habitual encontrar tiburones de punta blanca, tiburones gato y serpientes de mar bandeadas en blanco y negro.

Si eres un amante de la fotografía submarina y el buceo macro, entonces de seguro te deleitarás buceando con un montón de nudibránquios, peces sapo, peces erizo, camarones, cangrejos, caballitos de mar pigmeos, peces rana, peces mariposa y peces fantasma.

Hay que estar muy atento porque nos encontraremos muchísimas sorpresas, ¡abre bien los ojos!

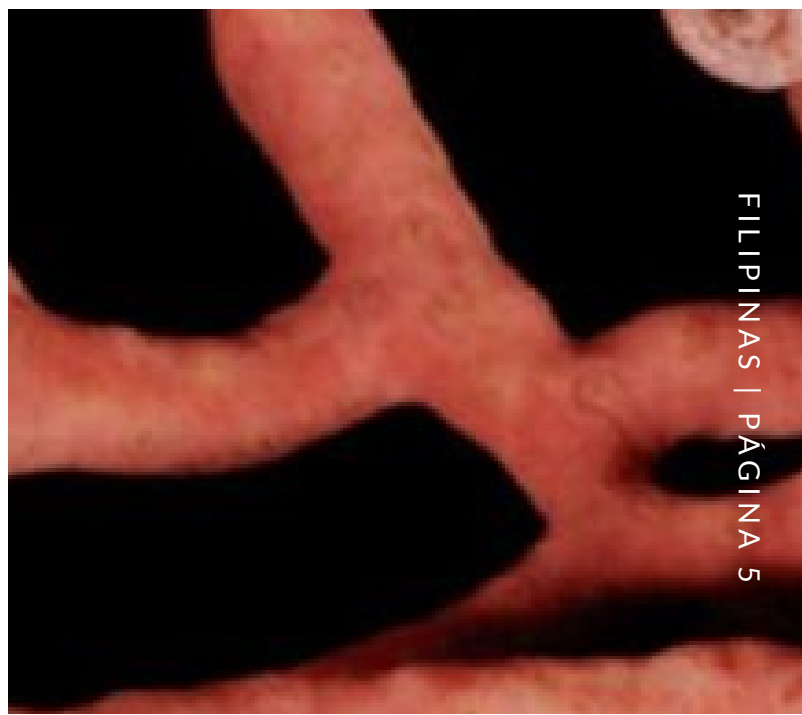
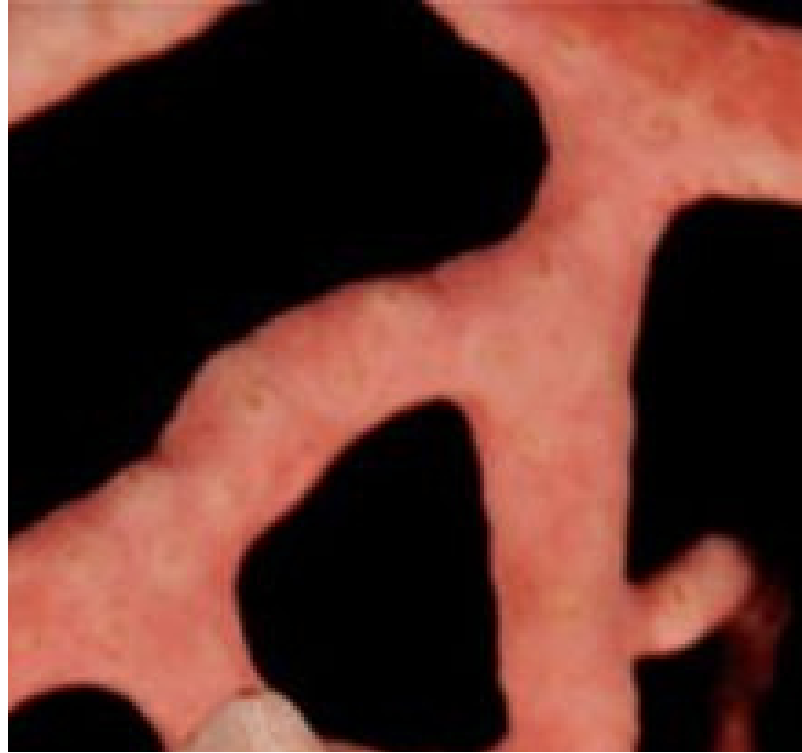

# OCEAN VIDA BEACH RESORT

Las 20 habitaciones del OCEAN VIDA BEACH & DIVE RESORT tienen los más altos niveles de comodidad y servicio en Malapascua. Todas cuentan con terraza o balcón privado y están equipadas con aire acondicionado, caja de seguridad, minibar, ducha con agua fría y caliente, toallas para la playa y wifi gratuito.

El restaurante del hotel permite elegir entre cocina internacional y local, en un lugar especial de toque tradicional y vistas al mar. Es un hotel destinado al descanso y al buceo, en un entorno idílico y con puestas de sol de quitar el aliento enfrente mismo del hotel.





“

En el coral habitan numerosas especies que no son siempre visibles a simple vista, ¡ten cuidado con tu **aleteo** y controla mejor que nunca tu **flotabilidad**!



# PROGRAMA DEL VIAJE

Organización Técnica: Viajes Ki, S.L. (CICMA: 4051)

19 enero  
28 enero  
2024



Lunes	Martes	Miércoles	Jueves	Viernes	Sábado	Domingo
15	16	17	18	19	20	21
				Vuelo Madrid - Cebú.	Llegada a Cebú.  Transfer (bus y barco) a Malapascua  Noche en Ocean Vida Resort	2 Buceos en Malapascua   Noche en Ocean Vida Beach
22	23	24	25	26	27	28
3 Buceos en Malapascua.  Noche en Ocean Vida Beach	3 Buceos en Malapascua.  Noche en Ocean Vida Beach	3 Buceos en Malapascua.  Noche en Ocean Vida Beach	2-3 Buceos en Malapascua.  Noche en Ocean Vida Beach	1-2 Buceos en Malapascua.  Noche en Ocean Vida Beach	Transfer a Cebú.  Vuelo de vuelta Cebú -Madrid	Llegada a Madrid.  Fin del viaje y los servicios contratados.
29	30	31	01	02	03	04
<p>¡Consúltanos sobre todas las <b>OPCIONES</b> disponibles en el viaje!</p>						

# CONSEJOS Y DATOS PRÁCTICOS



## PASAPORTE Y VISADO

Para entrar al país es necesario un **pasaporte válido** cuya fecha de caducidad sea, al menos, 6 meses posterior a la fecha de salida del país.

No se necesita visado para entrar en Filipinas por menos de 30 días, pero sí un billete de avión de retorno válido.

Las posibles **tasas oficiales** de salida del país no pueden ser prepagadas en tu agencia de viajes y deberán abonarse en destino.



## VUELOS Y DOCUMENTACIÓN

Cada viajero debe realizar personalmente el **Check in** de sus vuelos y asegurarse de la hora definitiva de salida de su avión. Puede variar incluso en las 24h previas

Recomendamos hacer el Check in online tan pronto como esté disponible. Suele ser 24 - 48 h antes de la salida del vuelo.

Es necesario **imprimir** los billetes aéreos y todos los bonos de servicios recibidos, ya que estos podrían ser requeridos en destino por alguno de los receptivos.



## BUCEO

Recuerda llevar la **documentación de buceo**: carnets, seguro médico y de buceo en vigor durante todo el viaje y logbook.

Es obligatorio **ordenador de buceo, boya deco y foco o linterna**.

Las tasas de buceo "Sanctuary Fees" se pagan en destino y en efectivo.



## SANIDAD

En la web del MAAEE puedes encontrar info en materia de salud: [www.exteriores.gob.es](http://www.exteriores.gob.es) y en las fuentes oficiales.

Todo aquello que deba saberse en destino sobre requerimientos médicos especiales o dietéticos, alergias, intolerancias, etc por favor háznoslo saber a la mayor brevedad.

**Revisa la existencia de requisitos de entrada al país con motivo del COVID19, podrían cambiar en cualquier momento. La realización de pruebas PCR o similares serán responsabilidad única del viajero.**

Ante cualquier duda, siempre **consulta con tu médico**.



## CONTACTO EN DESTINO

Móvil: +63 (0)917 320 4158  
Email: [cebu@sea-explorers.com](mailto:cebu@sea-explorers.com)

# PRECIO POR PERSONA EN HABITACIÓN DOBLE

# 2.360€

(vuelos y tasas aéreas INCLUIDOS)



## El precio incluye

- Vuelos ida y vuelta en línea regular. Tasas aéreas.
- Todos los traslados aeropuerto Cebu - hotel - aeropuerto.
- Alojamiento: 7 noches en Malapascua, con desayuno incluido en Ocean Vida Beach Resort en habitación doble Sea View Deluxe.
- 6 días de buceo (16 inmersiones) con centro local de prestigio.
- Botella de 12 lt, y plomos
- Guía y divemaster del barco
- Seguro de viaje básico



## El precio no incluye

- Tasas de buceo locales (Sanctuary fees), a pagar en destino.
- Nitrox y alquiler de equipo.
- Posibles extras por visitas a islas fuera de Malapascua
- Propinas, gastos personales y extras
- Comidas no incluidas.
- Seguro ampliado de viaje multiasistencia con cancelación (muy recomendable). Precio por persona: 86€. Visita nuestro especial "[Viaja Seguro](#)" (o lee mas abajo)
- Cualquier servicio no especificado en "Incluye".

### Seguro de viaje Multiasistencia Plus con Cancelación (recomendación Ki Travels)

El seguro de viaje Multi Asistencia Plus con Cancelación de InterMundial que recomendamos a nuestros clientes contempla las siguientes coberturas al asegurado (incluyendo por covid-19):

- Asistencia Médica de hasta 1.000.000€.
- Gastos de Anulación e Interrupción de viaje incluidos hasta 5.000€ en Mundo.
- Garantías de equipajes de hasta 2.500€.
- Cancelación por Quiebra de líneas aéreas y coberturas de eventos de Fuerza Mayor en destino

Contempla a su vez las siguientes situaciones relacionadas con el COVID-19:

- Gastos de anulación del viaje por dar positivo mediante pruebas médicas de Covid-19 (ver condiciones)
- Asistencia médica y gastos derivados de la realización de la prueba PCR por dar positivo en destino.
- Prolongación de estancia por cuarentena médica debida a Covid-19. Incluye al acompañante.
- Regreso anticipado por cierre de fronteras en destino debido al Covid-19

Consúltanos dudas y condiciones particulares de este seguro o visita nuestro especial "[Viaja Seguro](#)"

**IMPORTANTE:** Los seguros que incluyen garantía de anulación del viaje deben ser emitidos en las siguientes 24h tras la reserva inicial, o como máximo, en 7 días.

# RESERVA DE PLAZAS Y POLÍTICA DE CANCELACIONES

El **primer pago** (reserva) se realizará al contratar el viaje **800€** (+seguro ampliado en caso de desearlo)

El **segundo pago** - **700€** antes del **30jun23**

El **tercer pago** se realizará **120 días antes de la salida** - **500€** antes del **20sep23**

El **pago final** se realizará **60 días antes de la salida** - cantidad restante antes del **20nov23**

(La cantidad final del viaje podrá variar en función de los servicios contratados tales como seguro de viaje ampliado o similares)



Los pagos deberán abonarse en la cuenta de la agencia organizadora.

CUENTA: ..... **ES91 2100 8947 4802 0013 6119**

BENEFICIARIO: ..... **KI TRAVELS (Viajes Ki S.L.)**

CONCEPTO: ..... **"24/108 FILIPINAS ENE24 #nombre#"**

## NOTAS GENERALES Y CONDICIONES DEL VIAJE:

- El precio de este viaje esta garantizado para las primeras 16 personas, siempre que hagan el pago de la reserva antes del 31-05-23 y que haya plazas en el itinerario aéreo elegido para el viaje (en caso contrario, se propondrán alternativas similares a los clientes). A partir de esa fecha, el viaje está sujeto a cambios de precio en función de la evolución de las tarifas aéreas, subidas de precios de los proveedores y evolución del tipo de cambio €//\$.
- Es obligatorio comunicar a la agencia los datos completos del pasaporte para una correcta identificación y emisión del billete aéreo. El pasaporte en vigor deberá caducar, como mínimo, 6 meses después de la fecha de finalización del viaje y tener 2 hojas en blanco.
- La reserva quedará garantizada una vez recibido el primer pago. Ninguna tarifa aérea está garantizada hasta el pago de los billetes y emisión de los mismos.
- Una vez emitidos los billetes, la cancelación unilateral de los mismos por parte del cliente conlleva gastos, al igual que cualquier cambio de fecha ajeno a la agencia. La agencia no se responsabiliza de los mismos
- En el improbable caso de una cancelación de vuelos por parte de la compañía aérea, no habiendo vuelo sustitutivo en los mismos días, se le plantearán las opciones disponibles al cliente (ir un día antes, volver un día después o volar en los días del viaje con otra compañía pagando, en caso de existir, la correspondiente diferencia de precio). En este último caso, si el importe total del viaje se incrementa más de un 10%, el cliente puede, previa solicitud por escrito, renunciar a su plaza y la agencia devolverá íntegramente los importes abonados al cliente, sin penalización
- El mínimo de personas para la realización del viaje es de 10 participantes. Por debajo de este número, la agencia y/o el tour operador podrán recalcular el precio del viaje y se reservan el derecho de anulación del mismo, devolviendo la totalidad de las cantidades aportadas por los clientes. La fecha límite para cancelar el grupo sin coste es el 30jun23. A partir de esa fecha. Si el grupo sigue adelante, se aceptan por parte del cliente todas las condiciones descritas.
- La noche del 20ene24 está prevista en Malapascua. Si hubiera retraso en los vuelos podría imposibilitar el traslado a Malapascua y en ese caso, se deberá hacer noche en Hotel de Cebú. El traslado a Malapascua se realizará a primera hora del día siguiente pudiendo realizar 1 ó 2 inmersiones a la llegada.
- Los proveedores contratados por la agencia pueden cambiar el barco/hotel por motivos debidamente justificados (técnicos, mantenimiento, cierre inesperado por motivos Covid...), pero siempre será por un barco/hotel de igual o superior categoría. Si el cambio tiene lugar dentro de los últimos 7 días para la salida, el cliente tiene derecho a renunciar al viaje y le serán reembolsados todos los importes abonados
- En caso de agotarse las plazas de alojamiento en el lugar indicado en el programa, se ubicará al resto de clientes en alojamientos similares
- Las inmersiones para este viaje son alrededor de la Isla; cualquier inmersión alejada de la isla (Isla del Gato, Kemod Shoal...) donde se está alojado conlleva un plus a pagar únicamente en destino (consultar)
- Las fotos mostradas en este documento de los barcos/hoteles son meramente informativas. En la actualidad la apariencia del hotel/barco puede haber sufrido modificaciones, en base a su uso diario. Del mismo modo, también han podido sufrir ligeras variaciones las características de los servicios descritos desde el momento de publicación de este documento. En ningún caso, la agencia será responsable de estos cambios puntuales
- En los viajes de buceo, es necesario contar con seguro de buceo vigente, durante todo el viaje. Además, se recomienda contratar un seguro de viaje con coberturas adecuadas en cuanto a cancelación, asistencia médica, pérdida de equipaje o servicios. Visita nuestro especial "VIAJA SEGURO" (click [aquí](#))
- La previsión del itinerario de viaje quedará sujeto a posibles cambios por razones meteorológicas, de seguridad o de fuerza mayor.
- Las posibles pruebas PCR requeridas para el viaje, su gestión y costes serán responsabilidad del cliente.
- Según el nivel de buceo que exijan determinadas inmersiones, es posible que los open water, o buceadores con poca experiencia, puedan no realizar alguna(s) inmersión(es). En caso de ser posible, podrán realizar inmersiones alternativas, siempre sujeto a criterio del director de buceo del crucero
- Las posibles tasas locales son ajenas a la agencia de viajes organizadora y deberán abonarse en destino en caso de no estar incluidas. Estas incluyen las hipotéticas tasas de salida del país, en caso de ser requeridas). Cualquier tasa local/gubernamental de nueva implementación a partir de la comunicación de este documento deberá pagarse en destino por ser ajena a la agencia organizadora.

# RESERVA DE PLAZAS Y POLÍTICA DE CANCELACIONES (II)



## CONDICIONES PARTICULARES DE CANCELACIÓN DEL VIAJE

El cliente que cancele el viaje unilateralmente incurrirá en los siguientes gastos:

- **Hasta 120 días antes de la salida:** Sin gastos. Billete aéreo y seguro de viaje ampliado aparte (\*).
- **Entre 120 y 60 días antes de la salida:** El 25% del importe total del viaje comunicado en el momento de contratación. Billete aéreo y seguro de viaje ampliado aparte (\*).
- **Entre 60 y 30 días antes de la salida:** El 50% del importe total del viaje comunicado en el momento de contratación. Billete aéreo y seguro de viaje ampliado aparte (\*).
- **Menos de 30 días antes de la salida:** Los gastos a asumir por el cliente serán del 100% del importe del viaje (\*).

(\*) En todos los casos siempre habrá que añadir los gastos de cancelación del billete aéreo (según condiciones de cancelación de la compañía aérea) y los gastos del seguro contratado (si lo hubiera), que no es reembolsable.

**Contrata un seguro ampliado, CON CANCELACIÓN INCLUIDA, y protege tu viaje ante una eventualidad adversa e imprevista previa al viaje. Consulta el especial "VIAJA SEGURO" de nuestra web [aquí](#)**

### Cancelaciones por COVID 19 y emisión de vuelos

Debido a la situación creada por el Covid-19 y en función de la evolución de la pandemia y de las recomendaciones de las autoridades, el viaje podría verse anulado o pospuesto por causas de fuerza mayor. En ese caso siempre estamos a expensas de las decisiones de los proveedores implicados en el viaje, los cuales actuarán posponiendo las fechas, reembolsando los importes abonados u otras opciones según su políticas de devoluciones y reembolsos.

Si un cliente decide cancelar unilateralmente su viaje y su vuelo está emitido, los gastos de cancelación del billete, en caso de haberlos, serán asumidos por el cliente, por lo que la agencia es flexible sobre el momento de emisión del billete y lo deja a decisión del cliente. En concreto, en este viaje, el billete aéreo será emitido en el momento en el que recibamos el primer pago del cliente, salvo petición expresa de no emisión por su parte. En este último caso, el cliente acepta que mas allá del 31may23, el precio del viaje no puede ser garantizado en caso de posible subida de las tarifas aéreas sobre las que se ha calculado el precio de este viaje.

Recomendamos no apurar estos plazos para evitar subidas drásticas de precios.

Mediante el pago de la reserva, el cliente acepta las condiciones de contratación y cancelación detalladas anteriormente y que le han sido explicadas en este documento por parte de la agencia de viajes. Ambas partes (agencia y cliente) se comprometen a respetar las condiciones aquí descritas en este contrato de viaje combinado. En caso de no estar de acuerdo, el cliente dispondrá de un plazo de 3 días naturales para recuperar su reserva, una vez realizada ésta.

Consulta todas las condiciones generales del viaje en nuestra web [www.kitravels.es/condiciones-generales](http://www.kitravels.es/condiciones-generales) (en caso de conflicto, predominan las especificadas en este documento).



[www.kitravels.es](http://www.kitravels.es)



**C/ San Rafael 4, local 7  
28108, Alcobendas (Madrid)**



**917505620 / 635365951**



**info@kitravels.es  
info@travel4diving.es**



[www.travel4diving.es](http://www.travel4diving.es)